





# DZĪVOJAMO MĀJU PRIVATIZĀCIJAS ANKETA

Lietas numurs: [ \_\_\_\_\_ ] Sadala: MĀJA (Variants 2.4) Lapas kārtas Nr. sadaļā: [ \_\_\_\_\_ ]

Aizpildīšanas datums: <sup>diena / mēnesis / gads</sup> 30.10.1998 Pamatceltnes litera Nr. [ 1/A ]  
(nāš sadaļas ZEME iedalā 3.1.)

1. Mājas īpašnieks:  pašvaldība [ ] cits:  
 2. Īpašuma tiesības apliecināošs dokuments:

3. Adrese

Pasta indekss: LV - <u>4801</u>	Pilsēta: <u>MADONA</u>
Rajons: <u>MADONAS</u>	Pagasts:
Apdzīvota vieta (ciems):	
Iela: <u>RAIŅA</u>	Mājas Nr.: [ <u>25A</u> ]
Mājas nosaukums:	Korpusa Nr.: [ _____ ]

4. Mājas inventarizācijas lieta 981

4.1. inventarizācijas veicējs VĒGMA DUMBERĪBA Licences Nr. \_\_\_\_\_  
(Ja licenzēta, tad uzrāda licences Nr.)

4.2. adrese MADONA, TIRGUS IELA 3 tālr. 23149

4.3. inventarizācijas datums <sup>diena / mēnesis / gads</sup> 26.10.1998

5. Celtniecības gads [ 1977 ]

6. Stāvu skaits [ 5 ]

7. Mājas kopējā platība: [ 3535,9 ] m<sup>2</sup>, tai skaitā:

7.1. dzīvokļi	Skaits: <u>60</u>	Lietderīgā kopējā platība: <u>2719,3</u> m <sup>2</sup>
7.2. neapdzīvojamās telpas	<input checked="" type="checkbox"/> Nav [ ] Ir	Lietderīgā kopējā platība: _____ m <sup>2</sup>
7.3. mākslinieku darbnīcas	<input checked="" type="checkbox"/> Nav [ ] Ir	Lietderīgā kopējā platība: _____ m <sup>2</sup>
7.4. koplietošanas telpas	[ ] Nav <input checked="" type="checkbox"/> Ir	Lietderīgā kopējā platība: <u>816,6</u> m <sup>2</sup>

8. Funkcionāli saistītā apbūve (patīeceltnes, izbūves) \*)  Nav vairāk [ ] Ir vairāk (Ja ir vairāk f.a.a. objektu, aizpilda papildus sadaļu MĀJA-P)

1)	Platība: _____ m <sup>2</sup>	Vērtība: _____ Ls
2)	Platība: _____ m <sup>2</sup>	Vērtība: _____ Ls
3)	Platība: _____ m <sup>2</sup>	Vērtība: _____ Ls

9. Dzīvojamās ēkas tips, sērija

Vai ir izmantota(-as) papildus sadaļa(-as):  NE [ ] JĀ

10. Īpašas mājas pazīmes	10.1. iebūvētas mēbeles	<input type="checkbox"/> Nav <input checked="" type="checkbox"/> Ir	10.4. atkritumu vads	<input checked="" type="checkbox"/> Nav <input type="checkbox"/> Ir
	10.2. pagrabs	<input type="checkbox"/> Nav <input checked="" type="checkbox"/> Ir	10.5. individuālais projekts ar augstvērtīgu apdari	<input checked="" type="checkbox"/> Nav <input type="checkbox"/> Ir
	10.3. lifts	<input checked="" type="checkbox"/> Nav <input type="checkbox"/> Ir		

11. Aprūtinājumi	
11.1. piemineklis	<input checked="" type="checkbox"/> Nav <input type="checkbox"/> valsts <input type="checkbox"/> vietējās nozīmes <input type="checkbox"/> kultūras <input type="checkbox"/> vēstures <input type="checkbox"/> arhitektūras

11.2. tranzīta komunikācijas	11.2.1. siltumtrase	<input type="checkbox"/> Nav <input type="checkbox"/> Ir	11.2.5. elektriskā kabeļi	<input type="checkbox"/> Nav <input type="checkbox"/> Ir
	11.2.2. karstais ūdensvads	<input type="checkbox"/> Nav <input type="checkbox"/> Ir	11.2.6. gāzes vadi	<input type="checkbox"/> Nav <input type="checkbox"/> Ir
	11.2.3. aukstais ūdensvads	<input type="checkbox"/> Nav <input type="checkbox"/> Ir	11.2.7. saules kabeļi	<input type="checkbox"/> Nav <input type="checkbox"/> Ir
	11.2.4. kanalizācija	<input type="checkbox"/> Nav <input type="checkbox"/> Ir		

11.3. citi	*) (Ja ir citi aprūtinājumi, aizpilda papildus sadaļu MĀJA-P) <input checked="" type="checkbox"/> Nav citi <input type="checkbox"/> Ir citi
------------	---

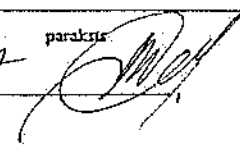
Valsts Zemes dienesta pārstāvis: vārds VEŠMA uzvārds DUMBERGA paraksts 

Iedaļas 12., 13., 14., 15., 16. aizpilda privatizācijas komisija

12. Dzīvojamās ēkas grupa	<input type="checkbox"/> A <input type="checkbox"/> B <input type="checkbox"/> C <input type="checkbox"/> D <input checked="" type="checkbox"/> E <input type="checkbox"/> F
---------------------------	--

13. Labiekārtošanas līmenis	13.1. aukstais ūdens	<input type="checkbox"/> Nav <input checked="" type="checkbox"/> Ir	13.6. telefons	<input type="checkbox"/> Nav <input checked="" type="checkbox"/> Ir
	13.2. karstais ūdens	<input type="checkbox"/> Nav <input checked="" type="checkbox"/> Ir	13.7. radio translācija	<input checked="" type="checkbox"/> Nav <input type="checkbox"/> Ir
	13.3. kanalizācija	<input type="checkbox"/> Nav <input checked="" type="checkbox"/> Ir	13.8. televīzija	<input type="checkbox"/> Nav <input checked="" type="checkbox"/> Ir
	13.4. centrālā apkure	<input type="checkbox"/> Nav <input checked="" type="checkbox"/> Ir	13.9. montētas sanitārtehniskās kabīnes	<input checked="" type="checkbox"/> Nav <input type="checkbox"/> Ir
	13.5. gāzes apgāde	<input type="checkbox"/> Nav <input checked="" type="checkbox"/> Ir		

14. Ministru kabineta noteikts koeficients "P"

15. Galvenais sienas materiāls	<input type="checkbox"/> nepilnas montāžas (ķieģeļu-paneļu) <input checked="" type="checkbox"/> paneļu <input type="checkbox"/> ķieģeļu <input type="checkbox"/> koka <input type="checkbox"/> cits
--------------------------------	---

16. Kapitālremonts(-i) *) (Ja ir vairāk aizpilda papildus sadaļu MĀJA-P)	1) Gads: _____ Konstruktīvās daļas remonta izdevumi: _____ Ls Inženieraprīkojuma remonta izdevumi: _____ Ls
	2) Gads: _____ Konstruktīvās daļas remonta izdevumi: _____ Ls Inženieraprīkojuma remonta izdevumi: _____ Ls

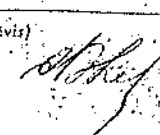
Aizpildītājs: vārds VIČOLINA uzvārds VIČOLINA paraksts   
(Privatizācijas komisijas pārstāvis)

Ievadīts Datu Bāzē: diens / mēnesis / gads  / /  
(aizpilda operātors)

vārds \_\_\_\_\_ uzvārds \_\_\_\_\_ paraksts \_\_\_\_\_

# PLĀNA EKSPLIKĀCIJA

INV. LIETA Nr. 981 CELTNEI Nr. 1 Īpašnieku kategorija P  
 Pilsēta, pilsētciemats MADONA rajons \_\_\_\_\_ ciema padome \_\_\_\_\_ māju nos. \_\_\_\_\_  
 iela, prosp. RAIŅA mājas Nr. 254 kvartāls Nr. \_\_\_\_\_ grupa Nr. \_\_\_\_\_ grunts \_\_\_\_\_

Ieraksta datums	Dzīvokļu Nr.	Istabu Nr.	Istabu nosaukumi	Laukums pēc iekšējiem izmēriem m <sup>2</sup>								Istabu iekš. augst.		
				atskaite Nr.1		ēkas kop. platība	iet. plat. jurid. izziņai	tajā skaitā		palīglaukums				
				ietd. plat.	t.sk. dzīv.			dzīv. ar apk.	dzīv. bez apk.					
1	2	3	4	5	6	7	8	9	10	11	12	13	14	
<b>25.10.1998 1. DENĶKĀMĀ EVA</b>														
I STĀVS	①	1.	Koridors			4,1						4,1		
		2.	Kamna			2,6							2,6	
		3.	Kuģitāne			6,2							6,2	
		4.	Istaba			13,7		13,7						
		5.	Istaba			9,9		9,9						
	①	DRTV. KOPĒ.				36,5		23,6				124,9		
II STĀVS	②	1.	Koridors			4,1						4,1		
		2.	Kamna			2,6						2,6		
		3.	Kuģitāne			6,5							6,5	
		4.	Istaba			16,3		16,3						
		5.	Istaba			7,7		7,7						
	②	DRTV. KOPĒ.				37,2		24,0				13,2		
III STĀVS	③	1.	Koridors			4,7						4,7		
		2.	Kamna			2,0						2,0		
		3.	Kuģitāne			0,8							0,8	
		4.	Kuģitāne			6,9							6,9	
		5.	Istaba			16,3		16,3						
		6.	Istaba			13,3		13,3						
		7.	Istaba			15,5		15,5						
	③	DRTV. KOPĒ.				53,5		45,1				144,4		

Inventarizators: \_\_\_\_\_

Kontrollieris: \_\_\_\_\_

1	2	3	4	5	6	7	8	9	10	11	12	13	14
	(16)	1	Koudorē			3,9						3,9	
		2	Tuālti			0,9						0,9	
		3	Nama			2,0						2,0	
		4	Multne			7,7						7,7	
		5	Astaba			15,5		15,5					
✓		6	Astaba			15,5		15,5					
		7	Astaba			13,1		13,1					
	(16)	DĒV. KOPĀ:				59,6		45,1				14,5	
	(17)	1	Koudorē			3,8						3,8	
		2	Nama			2,6						2,6	
		3	Multne			5,4						5,4	
✓		4	Astaba			16,4		16,4					
	(17)	DĒV. KOPĀ:				28,2		15,4				12,8	
	(18)	1	Koudorē			3,8						3,8	
		2	Nama			2,0						2,0	
		3	Tuālti			0,8						0,8	
		4	Multne			4,0						4,0	
✓		5	Astaba			18,1		18,1					
		6	Astaba			18,1		18,1					
	(18)	DĒV. KOPĀ:				43,8		30,2				13,6	
	(31)	1	Koudorē			4,5						4,5	
		2	Nama			2,0						2,0	
		3	Tuālti			0,8						0,8	
✓		4	Multne			7,2						7,2	
		5	Astaba			12,4		12,4					
		6	Astaba			14,8		14,8					
	(31)	DĒV. KOPĀ:				44,7		30,2				14,5	

Inventarizators: \_\_\_\_\_

Kontrollieris: \_\_\_\_\_

# PLĀNA EKSPLIKĀCIJA

INV. LIETA Nr. 981 CELTNEI Nr. 1 Īpašnieku kategorija P  
 Pilsēta, pilsētciemals NĪDONA rajons \_\_\_\_\_ ciema padome \_\_\_\_\_ māju nos. \_\_\_\_\_  
 iela, prosp. RAINA mājas Nr. 25A kvartāls Nr. \_\_\_\_\_ grupa Nr. \_\_\_\_\_ grunts \_\_\_\_\_

Ieraksta datums	Dzīvokļu Nr.	Istabu Nr.	Istabu nosaukumi	Laukums pēc iekšējiem izmēriem m <sup>2</sup>									Istabu iekš. augst.
				atskaite Nr.1		ēkas kop. platība	liet. plat. jurid. izziņai	tajā skaitā		palīglaukums			
				liet. plat.	t.sk. dzīv.			dzīv. ar apk.	dzīv. bez apk.				
1	2	3	4	5	6	7	8	9	10	11	12	13	14
	(32)	1	Koridors			3,8						3,8	
		2	Ā. telpa			2,6						2,6	
	2	3	Kūlītnis			6,3						6,3	
		4	Āstaba			16,5		16,5					
	(32)		DET. KOPĒ			29,2		16,5				16,5	
	(33)	1	Koridors			4,5						4,5	
		2	Ā. telpa			2,0						2,0	
		3	Kūlītnis			0,9						0,9	
		4	Kūlītnis			4,1						4,1	
	2	5	Āstaba			15,5		15,5					
		6	Āstaba			16,6		16,6					
		7	Āstaba			13,3		13,3					
	(33)		DET. KOPĒ			59,9		45,4				14,5	
	(46)	1	Koridors			4,4						4,4	
		2	Ā. telpa			2,0						2,0	
		3	Kūlītnis			0,8						0,8	
	2	4	Kūlītnis			6,9						6,9	
		5	Āstaba			15,2		15,2					
		6	Āstaba			13,5		13,5					
		7	Āstaba			16,6		16,6					
	(46)		DET. KOPĒ			59,4		45,3				14,1	

Inventarizators: \_\_\_\_\_

Kontrollieris: \_\_\_\_\_

1	2	3	4	5	6	7	8	9	10	11	12	13	14
	(47)	1. Koudores				4,4						4,4	
		2. Nama				2,6						2,6	
		3. Nultra				6,1						6,1	
	✓	4. Aitaba				16,4		16,4					
		5. Aitaba				4,0		4,0					
		(47) DEN. KOPF:				36,8		20,4				13,1	
	(48)	1. Koudores				4,2						4,2	
		2. Nama				2,6						2,6	
		3. Nultra				6,5						6,5	
	✓	4. Aitaba				13,8		13,8					
		5. Aitaba				10,6		10,6					
		(48) DEN. KOPF:				37,4		24,4				13,3	
	I	STAYS KOPF:				533,5		369,9				163,6	
II STAYS	(4)	1. Koudores				4,1						4,1	
		2. Nama				2,6						2,6	
		3. Nultra				6,2						6,2	
	✓	4. Aitaba				13,4		13,4					
		5. Aitaba				10,1		10,1					
		6. Balkon				0,9						0,9	
		(4) DEN. KOPF:				37,3		20,5				13,8	
	(5)	1. Koudores				4,1						4,1	
		2. Nama				2,6						2,6	
		3. Nultra				6,5						6,5	
		4. Aitaba				16,3		16,3					
	✓	5. Aitaba				4,6		4,6					
		6. Balkon				0,9						0,9	
		(5) DEN. KOPF:				38,0		20,9				14,1	

Inventarizators: \_\_\_\_\_

Kontrollieris: \_\_\_\_\_

-2-  
*Latvian Republic*  
**KOPĒJA**  
 Forma Nr. 5

# PLĀNA EKSPĻIKĀCIJA

INV. LIETA Nr. 81 CELTNEI Nr. 1 Īpašnieku kategorija P  
 Pilsēta, pilsētciemats MADONA rajons \_\_\_\_\_ ciema padome \_\_\_\_\_ māju nos. \_\_\_\_\_  
 iela, prosp. RAINA mājas Nr. 25A kvartāls Nr. \_\_\_\_\_ grupa Nr. \_\_\_\_\_ grunts \_\_\_\_\_

Ieraksta datums	Dzīvokļu Nr.	Istabu Nr.	Istabu nosaukumi	Laukums pēc iekšējiem izmēriem m <sup>2</sup>									Istabu iekš. augst.
				atskaite Nr.1		ēkas kop. platība	liet. plat. jurid. izziņai	tajā skaitā:		palīglaukums			
				lietd. plat.	t.sk.dzīv.			dzīv. ar apk.	dzīv. bez apk.				
1	2	3	4	5	6	7	8	9	10	11	12	13	14
	⑥	1.	Koridors			4,7						4,7	
		2.	Ārma			2,0						2,0	
		3.	Īpašība			0,8						0,8	
		4.	Koridors			6,9						6,9	
	12	5.	Īpašība			15,4		15,4					
		6.	Īpašība			16,6		16,6					
		7.	Īpašība			13,5		13,5					
		8.	balcons			0,9						0,9	
		⑥	dev. kopā:			60,8		45,5				15,3	
	19	1.	Koridors			3,9						3,9	
		2.	Ārma			2,0						2,0	
		3.	Īpašība			0,9						0,9	
	12	4.	Koridors			4,7						4,7	
		5.	Īpašība			15,5		15,5					
		6.	Īpašība			16,7		16,7					
		7.	Īpašība			13,21		13,21					
		8.	balcons			0,9						0,9	
		19	dev. kopā:			60,8		45,4				15,4	

Inventarizators: \_\_\_\_\_

Kontrolieris: \_\_\_\_\_

1	2	3	4	5	6	7	8	9	10	11	12	13	14
	(30)	1.	Koudora			3,8						3,8	
		2.	Kanna			2,6						2,6	
		3.	Multine			6,4						6,4	
	2	4.	Sataba			16,7		16,7					
		5.	Paleoni			0,9						0,9	
		(30)	DET. KOPĀ			30,4		16,7				13,7	
	(31)	1.	Koudora			3,8						3,8	
		2.	Kanna			2,0						2,0	
		3.	Sualiti			0,8						0,8	
	2	4.	Multine			7,0						7,0	
		5.	Sataba			12,2		12,2					
		6.	Sataba			17,7		17,7					
		7.	Paleoni			0,9						0,9	
		(31)	DET. KOPĀ			44,4		29,9				14,5	
	(34)	1.	Koudora			4,5						4,5	
		2.	Sualiti			0,8						0,8	
		3.	Kanna			2,0						2,0	
		4.	Multine			4,2						4,2	
	2	5.	Sataba			12,4		12,4					
		6.	Sataba			14,7		14,7					
		7.	Paleoni			0,9						0,9	
		(34)	DET. KOPĀ			45,5		30,1				15,4	
	(35)	1.	Koudora			3,8						3,8	
		2.	Kanna			2,6						2,6	
	2	3.	Multine			6,3						6,3	
		4.	Sataba			16,7		16,7					
		5.	Paleoni			0,9						0,9	
		(35)	DET. KOPĀ			30,3		16,7				13,6	

Inventarizators: \_\_\_\_\_

Kontrolieris: \_\_\_\_\_

# PLĀNA EKSPLIKĀCIJA

INV. LIETA Nr. 281 CELTNEI Nr. 1 Īpašnieku kategorija P  
 Pilsēta, pilsētciemats MADONA rajons \_\_\_\_\_ ciema padome \_\_\_\_\_ māju nos. \_\_\_\_\_  
 iela, prosp. RĀJINA mājas Nr. 25A kvartāls Nr. \_\_\_\_\_ grupa Nr. \_\_\_\_\_ grunts \_\_\_\_\_

Ieraksta datums	Dzīvokļu Nr.	Istabu Nr.	Istabu nosaukumi	Laukums pēc iekšējiem izmēriem m <sup>2</sup>								Istabu iekš. augst.	
				atskaite Nr.1		Ēkas kop. platība	Iet. plat. jurid. izziņai	tajā skaitā		palīglaukums			
				īriet. plat.	l.sk.dzīv.			dzīv. ar apk.	dzīv. bez apk.				
1	2	3	4	5	6	7	8	9	10	11	12	13	14
	(36)	1.	Koridors			4,5						4,5	
		2.	Adama			2,0						2,0	
		3.	Muķeļi			0,9						0,9	
		4.	Nuļķupe			4,1						4,1	
		5.	Istaba			15,3		15,3					
	✓	6.	Istaba			16,8		16,8					
		7.	Istaba			13,21		13,21					
		8.	Balcons			0,9						0,9	
	(36)		DET. KOPĒJ.			60,7		45,3				16,4	
	(49)	1.	Koridors			4,4						4,4	
		2.	Muķeļi			0,8						0,8	
		3.	Adama			2,0						2,0	
		4.	Nuļķupe			6,9						6,9	
	✓	5.	Istaba			15,3		15,3					
		6.	Istaba			13,3		13,3					
		7.	Istaba			14,0		14,0					
		8.	Balcons			0,9						0,9	
	(49)		DET. KOPĒJ.			60,6		45,6				15,0	

Inventarizators: \_\_\_\_\_

Kontrolieris: \_\_\_\_\_

1	2	3	4	5	6	7	8	9	10	11	12	13	14
	(50)	1. Kordonei				4,4						4,4	
		2. Nana				2,6						2,6	
		3. Miltenei				6,1						6,1	
		4. Aitaba				14,1		14,1					
	e	5. Aitaba				6,8		6,8					
		6. Kaleoni				0,9						0,9	
		(50) DEN. KOPĀ:				37,9		23,9				14,0	
	(51)	1. Kordonei				4,2						4,2	
		2. Nana				2,6						2,6	
		3. Miltenei				6,5						6,5	
		4. Aitaba				10,9		10,9					
	e	5. Aitaba				10,9		10,9					
		6. Kaleoni				0,9						0,9	
		(51) DEN. KOPĀ:				39,0		24,8				14,2	
	II	STAVS KOPĀ:				545,7		376,3				174,4	
III	STAVS	(7)	1. Kordonei			4,1						4,1	
			2. Nana			2,6						2,6	
			3. Miltenei			6,2						6,2	
	e		4. Aitaba			10,7		10,7					
			5. Aitaba			10,3		10,3					
			6. Kaleoni			0,9						0,9	
		(7) DEN. KOPĀ:				37,8		24,0				13,8	
	(8)	1. Kordonei				4,1						4,1	
		2. Nana				2,6						2,6	
		3. Miltenei				6,5						6,5	
		4. Aitaba				10,4		10,4					
	e	5. Aitaba				4,3		4,3					
		6. Kaleoni				0,9						0,9	
		(8) DEN. KOPĀ:				37,8		23,7				14,1	

Inventarizators: \_\_\_\_\_

Kontrollieris: \_\_\_\_\_

-4-  
uzpildotājam

# PLĀNA EKSPLIKĀCIJA

INV. LIETA Nr. 981 CELTNEI Nr. 1 Īpašnieku kategorija P  
 Pilsēta, pilsētciemats MADONA rajons \_\_\_\_\_ ciema padome \_\_\_\_\_ māju nos. \_\_\_\_\_  
 iela, prosp. RAIŅA mājas Nr. 25A kvartāls Nr. \_\_\_\_\_ grupa Nr. \_\_\_\_\_ grunts \_\_\_\_\_

Ieraksta datums	Dzīvokļu Nr. 1	Istābu Nr.	Istābu nosaukumi	Laukums pēc iekšējiem izmēriem m <sup>2</sup>									Istābu iekš. augst.
				atskaite Nr.1		ēkas kop. platība	īst. plat. jurid. izziņai	tajā skaitā		palīglaukums			
				īst. plat.	t.sk. dzīv.			dzīv. ar apk.	dzīv. bez apk.				
1	2	3	4	5	6	7	8	9	10	11	12	13	14
57.	9	1.	Koridors			4,7						4,7	
		2.	Kamra			2,0						2,0	
		3.	Ķuvēti			0,8						0,8	
		4.	Kuģitve			6,9						6,9	
		5.	Istaba			15,5		15,5					
	2	6.	Istaba			13,1		13,1					
		7.	Istaba			16,8		16,8					
		8.	Palikums			0,9						0,9	
		9	DEVI. KOPĒ:			60,7		45,4				15,3	
	22	1.	Koridors			3,9						3,9	
		2.	Kamra			2,0						2,0	
		3.	Ķuvēti			0,9						0,9	
		4.	Kuģitve			4,7						4,7	
	2	5.	Istaba			15,9		15,9					
		6.	Istaba			16,8		16,8					
		7.	Istaba			13,1		13,1					
		8.	Palikums			0,9						0,9	
		22	DEVI. KOPĒ:			61,2		45,8				15,4	

Inventarizators: \_\_\_\_\_

Kontrolieris: \_\_\_\_\_

1	2	3	4	5	6	7	8	9	10	11	12	13	14
	(20)	1	Koudon			3,8						3,8	
		2	Banna			2,6						2,6	
		3	Qualite			6,4						6,4	
	2	4	Staba			16,8		16,8					
		5	Pallo			0,9						0,9	
	(20)	DEN. WOP:				30,5		16,8				13,7	
	(24)	1	Koudon			3,8						3,8	
		2	Banna			2,0						2,0	
		3	Qualite			0,8						0,8	
		4	Staba			7,0						7,0	
	2	5	Staba			14,3		14,3					
		6	Staba			18,0		18,0					
		7	Pallo			0,9						0,9	
	(24)	DEN. WOP:				44,8		30,3				14,5	
	(27)	1	Koudon			4,5						4,5	
		2	Banna			2,0						2,0	
		3	Qualite			0,8						0,8	
	2	4	Staba			7,2						7,2	
		5	Staba			13,4		13,4					
		6	Staba			17,7		17,7					
		7	Pallo			0,9						0,9	
	(27)	DEN. WOP:				45,5		30,1				15,4	
	(28)	1	Koudon			3,8						3,8	
		2	Banna			2,6						2,6	
	2	3	Qualite			6,3						6,3	
		4	Staba			16,6		16,6					
		5	Pallo			0,9						0,9	
	(28)	DEN. WOP:				30,2		16,6				13,6	

Inventarizators: \_\_\_\_\_

Kontrollieris: \_\_\_\_\_

# PLĀNA EKSPLIKĀCIJA

INV. LIETA Nr. 981 CELTNEI Nr. 1 Īpašnieku kategorija P  
 Pilsēta, pilsētciemats MADONA rajons \_\_\_\_\_ ciema padome \_\_\_\_\_ māju nos. \_\_\_\_\_  
 iela, prosp. RĀINA mājas Nr. 25A kvartāls Nr. \_\_\_\_\_ grupa Nr. \_\_\_\_\_ grunts \_\_\_\_\_

Ieraksta datums	Dzīvokļu Nr.	Istabu Nr.	Istabu nosaukumi	Laukums pēc iekšējiem izmēriem m <sup>2</sup>									Istabu tekš. augst.
				atskaitē Nr.1		ēkas kop. platība	liet. plat. jurid. izziņai	tajā skaitā		palīglaukums			
				lietd. plat.	t.sk. dzīv.			dzīv. ar apk.	dzīv. bez apk.				
1	2	3	4	5	6	7	8	9	10	11	12	13	14
	(99)	1.	Koridors			4,5						4,5	
		2.	Bēniņi			4,0						4,0	
		3.	Ķuvāte			0,9						0,9	
		4.	Atvērta			4,1						4,1	
		5.	Istaba			15,5		15,5					
		6.	Istaba			13,2		13,2					
		7.	Istaba			16,9		16,9					
		8.	Beļģu			0,9						0,9	
	(99)		dev. kopā:			64,0		45,6				15,4	
	(52)	1.	Koridors			4,4						4,4	
		2.	Bēniņi			4,0						4,0	
		3.	Ķuvāte			0,8						0,8	
		4.	Atvērta			6,9						6,9	
		5.	Istaba			15,4		15,4					
		6.	Istaba			13,3		13,3					
		7.	Istaba			16,8		16,8					
		8.	Beļģu			0,9						0,9	
	(52)		dev. kopā:			60,5		45,6				15,0	

Inventarizators: \_\_\_\_\_

Kontrollieris: \_\_\_\_\_

1	2	3	4	5	6	7	8	9	10	11	12	13	14
	(53)	1.	Kordonek			4,4						4,4	
		2.	Kama			2,6						2,6	
		3.	Quitten			6,1						6,1	
		4.	Stuka			16,7		16,7					
	2	5.	Stuka			4,4		4,4					
		6.	Ballon			0,9						0,9	
		(53)	DEV. KORB:			38,1		34,1				14,0	
	(54)	1.	Kordonek			4,2						4,2	
		2.	Kama			2,6						2,6	
		3.	Quitten			6,5						6,5	
		4.	Stuka			13,9		13,9					
	2	5.	Stuka			10,4		10,4					
		6.	Ballon			0,9						0,9	
		(54)	DEV. KORB:			38,5		34,3				14,2	
	III	STREKES	KORB:			546,6		372,2				144,4	
IV STREKES	(10)	1.	Kordonek			4,1						4,1	
		2.	Kama			2,6						2,6	
		3.	Quitten			6,2						6,2	
		4.	Stuka			13,9		13,9					
	2	5.	Stuka			10,0		10,0					
		6.	Ballon			0,9						0,9	
		(10)	DEV. KORB:			37,7		20,9				13,8	
	(11)	1.	Kordonek			4,1						4,1	
		2.	Kama			2,6						2,6	
		3.	Quitten			6,5						6,5	
		4.	Stuka			16,6		16,6					
	2	5.	Stuka			7,6		7,6					
		6.	Ballon			0,9						0,9	
		(11)	DEV. KORB:			38,3		24,2				14,1	

Inventarizators: \_\_\_\_\_

Kontrollieris: \_\_\_\_\_

# PLĀNA EKSPLIKĀCIJA

INV. LIETA Nr. 981 CELTNEI Nr. 1 Īpašnieku kategorija P  
 Pilsēta, pilsētciemats MADOŅA rajons \_\_\_\_\_ ciema padome \_\_\_\_\_ mājū nos. \_\_\_\_\_  
 iela, prosp. RĪTA mājas Nr. 25A kvartāls Nr. \_\_\_\_\_ grupa Nr. \_\_\_\_\_ grunts \_\_\_\_\_

Ieraksta datums	Dzīvokļu Nr.	Istabu Nr.	Istabu nosaukumi	Laukums pēc iekšējiem izmēriem m <sup>2</sup>								Istabu iekš. augst.	
				atskaite Nr.1		ēkas kop. platība	Iet. plat. jurid. izziņai	tajā skaitā		palīglaukums			
				Ietd. plat.	t.sk.dzīv.			dzīv. ar apk.	dzīv. bez apk.				
1	2	3	4	5	6	7	8	9	10	11	12	13	14
	(12)	1.	Koridors			4,7						4,7	
		2.	Baniņa			2,0						2,0	
		3.	Suaitē			0,8						0,8	
		4.	Nuļķis			6,9						6,9	
		5.	Istaba			16,9		16,9					
		6.	Istaba			16,6		16,6					
		7.	Istaba			13,1		13,1					
		8.	Kalve			0,9						0,9	
	(12)	DZĪV. KOPIJA:					60,9		45,6			15,3	
	(15)	1.	Koridors			3,9						3,9	
		2.	Baniņa			2,0						2,0	
		3.	Suaitē			0,9						0,9	
		4.	Nuļķis			7,7						7,7	
		5.	Istaba			16,8		16,8					
		6.	Istaba			13,1		13,1					
		7.	Istaba			16,7		16,7					
		8.	Kalve			0,9						0,9	
	(25)	DZĪV. KOPIJA:					64,0		45,6			15,4	

Inventarizators: \_\_\_\_\_

Kontrolieris: \_\_\_\_\_

1	2	3	4	5	6	7	8	9	10	11	12	13	14
IV ST.	(26)	1.	Koridors			3,8						3,8	
		2.	Kanna			2,6						2,6	
		3.	Kuultra			6,4						6,4	
	2	4.	stuba			16,4		16,4					
		5.	Kaalons			0,9						0,9	
	(26)	DEN. KOPS:				30,4		16,4				13,4	
	(27)	1.	Koridors			3,8						3,8	
		2.	Kanna			2,0						2,0	
		3.	Kuultra			0,8						0,8	
		4.	Kuultra			4,0						4,0	
		5.	stuba			12,2		12,2					
	u	6.	stuba			14,8		14,8					
		7.	Kaalons			0,9						0,9	
	(27)	DEN. KOPS:				44,5		30,0				14,5	
	(40)	1.	Koridors			4,5						4,5	
		2.	Kanna			2,0						2,0	
		3.	Kuultra			0,8						0,8	
	u	4.	Kuultra			7,2						7,2	
		5.	stuba			12,4		12,4					
		6.	stuba			14,9		14,9					
		7.	Kaalons			0,9						0,9	
	(40)	DEN. KOPS:				45,4		30,3				15,4	
	(44)	1.	Koridors			3,8						3,8	
		2.	Kanna			2,6						2,6	
		3.	Kuultra			6,3						6,3	
	u	4.	stuba			16,6		16,6					
		5.	Kaalons			0,9						0,9	
	(44)	DEN. KOPS:				30,2		16,6				13,6	

Inventarizators: \_\_\_\_\_

Kontrollieris: \_\_\_\_\_

-7-  
tūpdaņans

# PLĀNA EKSPLIKĀCIJA

INV. LIETA Nr. 981 CELTNEI Nr. 1 Īpašnieku kategorijā P  
 Pilsēta, pilsētciemats MADONA rajons \_\_\_\_\_ ciema padome \_\_\_\_\_ māju nos. \_\_\_\_\_  
 iela, prosp. RAINA mājas Nr. 25A kvartāls Nr. \_\_\_\_\_ grupa Nr. \_\_\_\_\_ grunts \_\_\_\_\_

Ieraksta datums	Dzīvokļu Nr.	Istabu Nr.	Istabu nosaukumi	Laukums pēc iekšējiem izmēriem m <sup>2</sup>									Istabu iekš. augst.	
				atskaite Nr.1		ēkas kop. platība	liet. plat. jurid. izziņai	tajā skaitā		palīglaukums				
				lietd. plat.	t.sk. dzīv.			dzīv. ar apk.	dzīv. bez apk.					
1	2	3	4	5	6	7	8	9	10	11	12	13	14	
25.11.	(42)	1.	Koridors			4,5						4,5		
		2.	Ārma			2,0						2,0		
		3.	Ķuvāle			0,9							0,9	
		4.	Muršlīn			7,1							7,1	
		5.	Ārma			16,8				16,8				
		6.	Ārma			15,8				15,8				
		7.	Ārma			13,1				13,1				
		8.	Kāleļons			0,9								0,9
	(42)	DEN. KOPĀ:				61,1		45,7				15,4		
2.	(55)	1.	Koridors			4,4						4,4		
		2.	Ārma			2,0						2,0		
		3.	Ķuvāle			0,8							0,8	
		4.	Muršlīn			6,9							6,9	
		5.	Ārma			15,4				15,4				
		6.	Ārma			12,9				12,9				
		7.	Ārma			16,8				16,8				
		8.	Kāleļons			0,9								0,9
	(55)	DEN. KOPĀ:				60,1		45,1				15,0		

Inventarizators: \_\_\_\_\_

Kontrollieris: \_\_\_\_\_

1	2	3	4	5	6	7	8	9	10	11	12	13	14
	(56)	1. Koudon				4,4						4,4	
		2. Kanna				2,6						2,6	
		3. Kuitua				6,1						6,1	
		4. Kistaba				16,7		16,7					
		5. Kistaba				7,5		7,5					
		6. Kalleoni				0,9						0,9	
		(56) DENV. KOPF:				38,21		24,21				14,0	
	(57)	1. Koudon				4,21						4,21	
		2. Kanna				2,6						2,6	
		3. Kuitua				6,5						6,5	
		4. Kistaba				13,9		13,9					
		5. Kistaba				10,4		10,4					
		6. Kalleoni				0,9						0,9	
		(57) DENV. KOPF:				38,5		24,3				14,21	
	IV	STAB KOPF:				54,66		34,21				14,44	
V STAB	(13)	1. Koudon				4,1						4,1	
		2. Kanna				2,6						2,6	
		3. Kuitua				6,21						6,21	
		4. Kistaba				13,8		13,8					
		5. Kistaba				11,21		11,21					
		6. Kalleoni				0,9						0,9	
		(13) DENV. KOPF:				38,8		20,0				13,8	
	(14)	1. Koudon				4,1						4,1	
		2. Kanna				2,6						2,6	
		3. Kuitua				6,5						6,5	
		4. Kistaba				16,3		16,3					
		5. Kistaba				7,5		7,5					
		6. Kalleoni				0,9						0,9	
		(14) DENV. KOPF:				37,4		23,8				14,1	

Inventarizators: \_\_\_\_\_

Kontrollieris: \_\_\_\_\_



1	2	3	4	5	6	7	8	9	10	11	12	13	14
	(29)	1.	Koudones			3,8						3,8	
		2.	Nanna			2,6						2,6	
		3.	Kultim			6,4						6,4	
		4.	Staba			16,6		16,6					
		5.	Kalleon			0,9						0,9	
		(29)	dev. kort:			30,3		16,6				13,4	
	(30)	1.	Koudones			3,8						3,8	
		2.	Nanna			2,0						2,0	
		3.	Qualit			0,8						0,8	
		4.	Kultim			7,0						7,0	
		5.	Staba			12,1		12,1					
		6.	Staba			18,4		18,4					
		7.	Kalleon			0,9						0,9	
		(30)	dev. kort:			45,0		30,5				14,5	
	(43)	1.	Koudones			4,5						4,5	
		2.	Nanna			2,0						2,0	
		3.	Qualit			0,8						0,8	
		4.	Kultim			4,2						4,2	
		5.	Staba			12,4		12,4					
		6.	Staba			14,9		14,9					
		7.	Kalleon			0,9						0,9	
		(43)	dev. kort:			45,7		30,3				15,4	
	(44)	1.	Koudones			3,8						3,8	
		2.	Nanna			2,6						2,6	
		3.	Kultim			6,3						6,3	
		4.	Staba			16,6		16,6					
		5.	Kalleon			0,9						0,9	
		(44)	dev. kort:			30,2		16,6				13,6	

Inventarizators: \_\_\_\_\_

Kontrollieris: \_\_\_\_\_

-9-  
Tuvpārskats

# PLĀNA EKSPLIKĀCIJA

INV. LIETA Nr. 081 CELTNEI Nr. 1 Īpašnieku kategorija P  
 Pilsēta, pilsētciemats: MADONA rajons \_\_\_\_\_ ciema padome \_\_\_\_\_ māju nos. \_\_\_\_\_  
 iela, prosp. RATNA mājas Nr. 25A kvartāls Nr. \_\_\_\_\_ grupa Nr. \_\_\_\_\_ grunts \_\_\_\_\_

Ieraksta datums	Dzīvokļu Nr.	Istabu Nr.	Istabu nosaukumi	Laukums pēc iekšējiem izmēriem m <sup>2</sup>									Istabu iekš. augst.	
				atskaite Nr.1		ēkas kop. platība	liet. plat. jurid. izziņai	tajā skaitā		paigalaukums				
				lietd. plat.	t.sk. dzīv.			dzīv. ar apk.	dzīv. bez apk.					
1	2	3	4	5	6	7	8	9	10	11	12	13	14	
V.57.	(45)	1.	Koridors			4,5						4,5		
		2.	Ļauna			2,0							2,0	
		3.	Ļaunīt			0,9							0,9	
		4.	Ļaunīt			4,1							4,1	
		5.	Istaba			16,8				16,8				
		6.	Istaba			13,3				13,3				
		7.	Istaba			15,6				15,6				
		8.	Koridors			0,9								0,9
	(45)	DZĪV. KOPĒ:				64,1			45,7			15,5		
V.58.	(58)	1.	Koridors			4,4						4,4		
		2.	Ļauna			2,0							2,0	
		3.	Ļaunīt			0,8							0,8	
		4.	Ļaunīt			6,9							6,9	
		5.	Istaba			15,4				15,4				
		6.	Istaba			12,9				12,9				
		7.	Istaba			16,7				16,7				
		8.	Koridors			0,9								0,9
	(58)	DZĪV. KOPĒ:				60,0			45,0			16,0		

Inventarizators: \_\_\_\_\_

Kontrollieris: \_\_\_\_\_

1	2	3	4	5	6	7	8	9	10	11	12	13	14
	(59)	1.	Kondors			4,4						4,4	
		2.	Konna			2,6						2,6	
		3.	Mullin			6,1						6,1	
		4.	Skatol			16,4		16,4					
	✓	5.	Skatol			7,4		7,4					
		6.	Kalleoni			0,9						0,9	
	-	(59)	DEV. KOPĀ:			37,8		23,8				14,0	
	(60)	1.	Kondors			4,2						4,2	
		2.	Konna			2,6						2,6	
		3.	Mullin			6,5						6,5	
		4.	Skatol			13,7		13,7					
	✓	5.	Skatol			10,6		10,6					
		6.	Kalleoni			0,9						0,9	
		(60)	DEV. KOPĀ:			38,5		24,3				14,2	
	V	STABĀ	KOPĀ:			546,9		372,5				174,4	
	1451	DEVOKĀ	ILOPĀ:			2719,3		1858,1				861,2	
	1A	PRĒBROS											
		1.	Pagaidis			39,5						39,5	
		2.	Pagaidis			41,2						41,2	
		3.	"			39,9						39,9	
		4.	"			22,3						22,3	
		5.	"			29,1						29,1	
		6.	"			2,9						2,9	
		7.	"			40,0						40,0	
		8.	"			40,8						40,8	
		9.	"			46,5						46,5	
		10.	Valdītājs			105,3						105,3	
		11.	"			98,1						98,1	
		12.	Kondors			4,3						4,3	
		13.	"			4,4						4,4	
		14.	"			4,4						4,4	
			PRĒBROS KOPĀ:			518,7						518,7	

Inventarizators: \_\_\_\_\_

Kontrollieris: \_\_\_\_\_

## PLĀNA EKSPLIKĀCIJA

INV. LIETA Nr. 981 CELTNEI Nr. 1 Īpašnieku kategorija P  
 Pilsēta, pilsētciemats HADOVA rajons \_\_\_\_\_ ciema padome \_\_\_\_\_ māju nos. \_\_\_\_\_  
 iela, prosp. RAINA mājas Nr. 25A kvartāls Nr. \_\_\_\_\_ grupa Nr. \_\_\_\_\_ grunts \_\_\_\_\_

Ieraksta datums	Dzīvokļu Nr.	Istabu Nr.	Istabu nosaukumi	Laukums pēc iekšējiem izmēriem m <sup>2</sup>									Istabu iekš. augst.
				atskaite Nr.1		ēkas kop. platība	īst. plat. jurid. izziņai	tajā skaitā		palīglaukums			
				īst. plat.	t.sk.dzīv.			dzīv. ar apk.	dzīv. bez apk.				
1	2	3	4	5	6	7	8	9	10	11	12	13	14
		A	Atīrta			4,0						4,0	
		B	Atīrta			2,0						2,0	
		C	"			2,0						2,0	
		D	"			2,0						2,0	
I ST.		A <sub>1</sub>	Kāpnes			7,4						7,4	
		B <sub>1</sub>	"			4,6						4,6	
		C <sub>1</sub>	"			4,4						4,4	
		D <sub>1</sub>	"			4,4						4,4	
Pagrabis		A	"			5,0						5,0	
		B	"			5,0						5,0	
		C	"			5,0						5,0	
		D	"			5,0						5,0	
II ST.		A <sub>2</sub>	Kāpnes			15,0						15,0	
		B <sub>2</sub>	"			14,8						14,8	
		C <sub>2</sub>	"			15,0						15,0	
		D <sub>2</sub>	"			15,0						15,0	
III ST.		A <sub>3</sub>	"			15,0						15,0	
		B <sub>3</sub>	"			14,8						14,8	
		C <sub>3</sub>	"			15,0						15,0	
		D <sub>3</sub>	"			15,0						15,0	
IV ST.		A <sub>4</sub>	"			15,0						15,0	
		B <sub>4</sub>	"			14,8						14,8	
		C <sub>4</sub>	"			15,0						15,0	
		D <sub>4</sub>	"			15,0						15,0	

Inventarizators: \_\_\_\_\_

Kontrollieris: \_\_\_\_\_

1	2	3	4	5	6	7	8	9	10	11	12	13	14
	V. št.	A5	KĀJONS			150						150	
		B5	KĀJONS			148						148	
		C5	"			150						150	
		D5	"			150						150	
			KĀJONS kopā:			294,9						294,9	
			KOPĪNĒTĀJANĀS TĒLĀBS KOPĀ:			816,6						816,6	
	VISA ĒKA		KOPĀ:			3535,9		1858,1				16778	

Speciālists - novērtētājs

Inventarizators:

*[Signature]*  
V. Džirņovs

Kontrolieris:

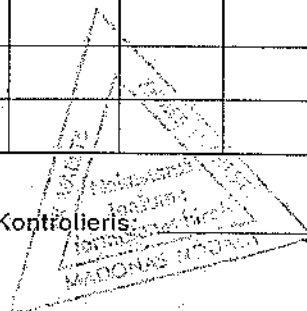

Kopija pareiza

*[Signature]*  
30.10.1998.

# Situācijas shēma

ZEMES IZVIETOJUMA  
SHĒMA

Pagaste MADONA māju nosaukums RAIŅA 25A

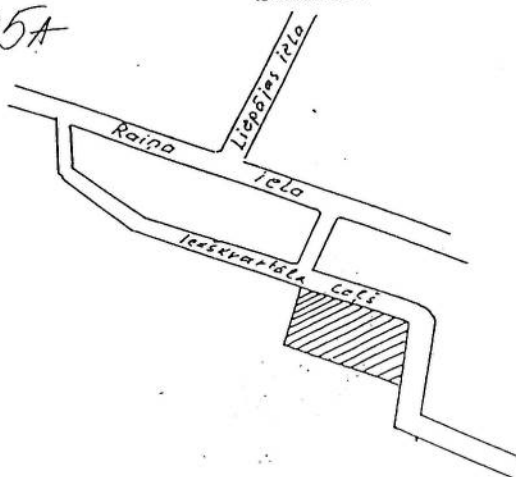

**SASKAŅOTS**  
Madonas pilsētas pašvaldības  
A/S «MADONAS ŪDENS»  
Raiņa 54, Madona, LV 4801  
Tālr.(240) 21789, fakss 8-27-894806  
Reģ.Nr. LV 710300117  
Nor.konts 80900460204 Unibanka,  
Madonas nodar. kods 310101900  
**ZEMES GABALU SKĒRSO  
MAGISTRĀLAIS ŪDENSVADS  
UN KANALIZĀCIJA**  
TEHN. UZR.  
2.11.98.

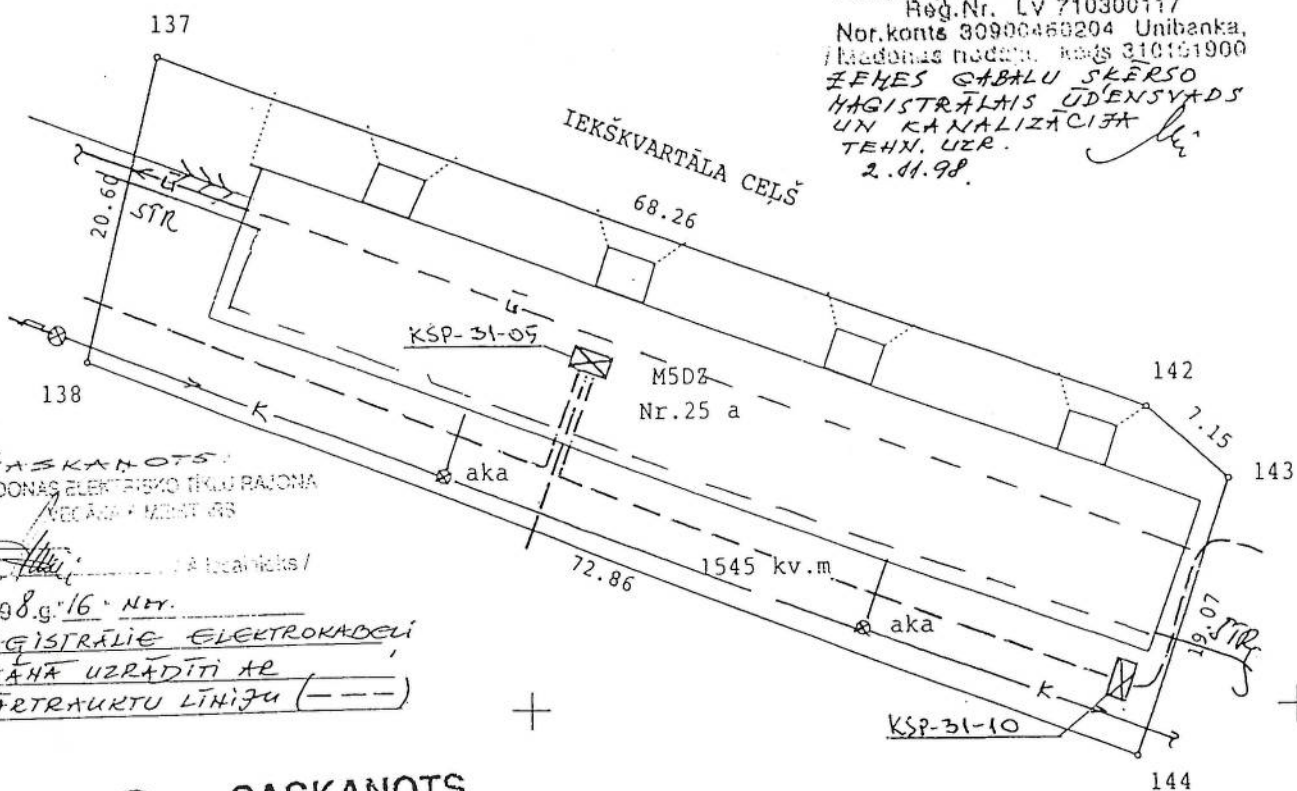

**SASKAŅOTS**  
MADONAS ELEKTRIŠKO TĪKŪ RAJONA  
VEĒDĀJUMCENTRS

1998.g. 16. nov.  
**MAGISTRĀLIE ELEKTROKADĒLI  
PLĀNĀ UZRĀDĪTI AR  
PĀRTRAUKTU LĪNIJĀ (---)**



Lattelekom

**SASKAŅOTS**

AR LATTELEKOM SIA TFD  
LĪNIJU EKSPLUATĀCIJAS CENTRU  
Nr. 4401991 g. "30." 10.  
(SASKAŅOJUMS DERĪGS 2 GADUS)

←←← sadales sakaru kabeli.  
Kabeļu uzraudzības inspektoram  
Elkš. 19. distriktam

M 1:500

Kopija pareiza



noentartizators  
Kontrolieris  
Priekšnieks-

**APSTĪBINĀ**  
Madonas pilsētas pašvaldības  
siltumtīklu uzņēmuma galvenais inženieris  
L.B.Š.Š.  
1998.g. "16." novembris

STR - siltumtīkls.

26.10.1998.g.

1.  
MADONA Raina  
MADONNA Raina  
250

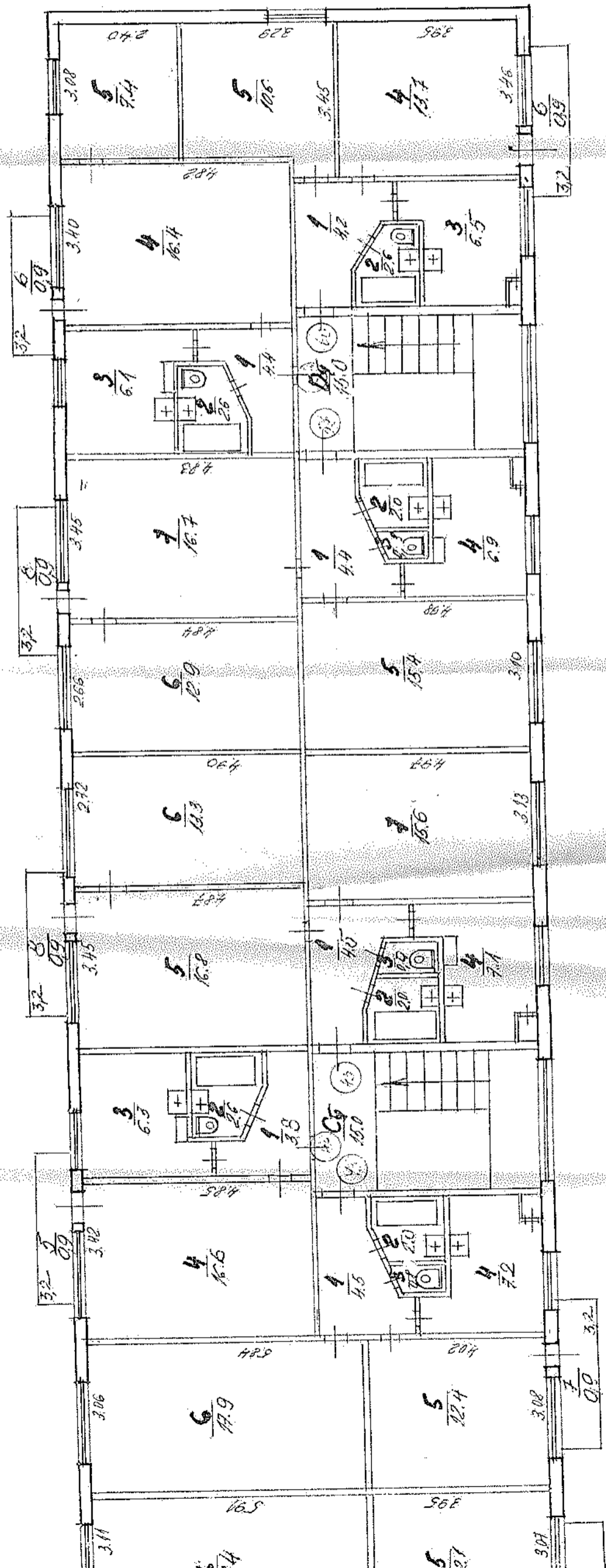

2.50

Blus. Coll.  
Kopla pariza  
20.10.1988.

Investigação e levantamento  
debe p. circuitos de linhas e instalações  
26 10 88  
P. J. J. J.

28 p. 1/2



Ķīva plāns — Печерский мн.

Садко  
Садко А. А.  
МАДОНА  
Райна

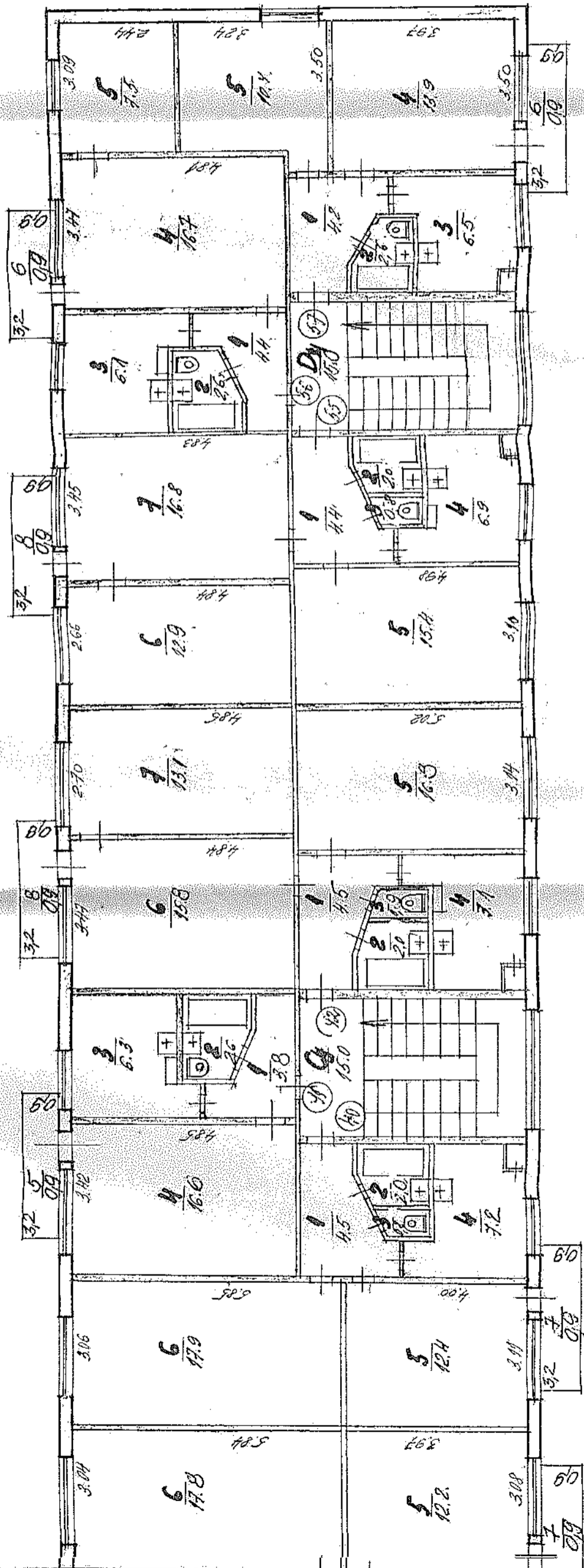

Stāvo Gr. IV  
L. 252

Inventarizācijas dokumenti  
dabā pārbaudīti un izmaiņas izpildītas  
26. 10. 1984.  
Izpildītāja: [Signature]

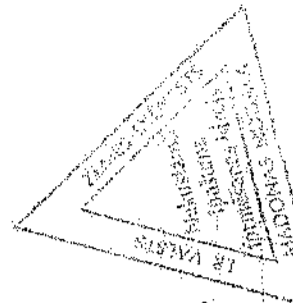

Blūz  
SOTT  
28. par. 1/4  
Kopija paraksta  
1984. 01. 10. Kopija paraksta

1984. 01. 10. Kopija paraksta

L. S. V. A. P. I. S. N. E.  
 ЧИТАТЬ  
 СЛЕВА  
 КОРОА (КОЛОСОВА) МАРОНИ  
 УВЕЛИЧ.

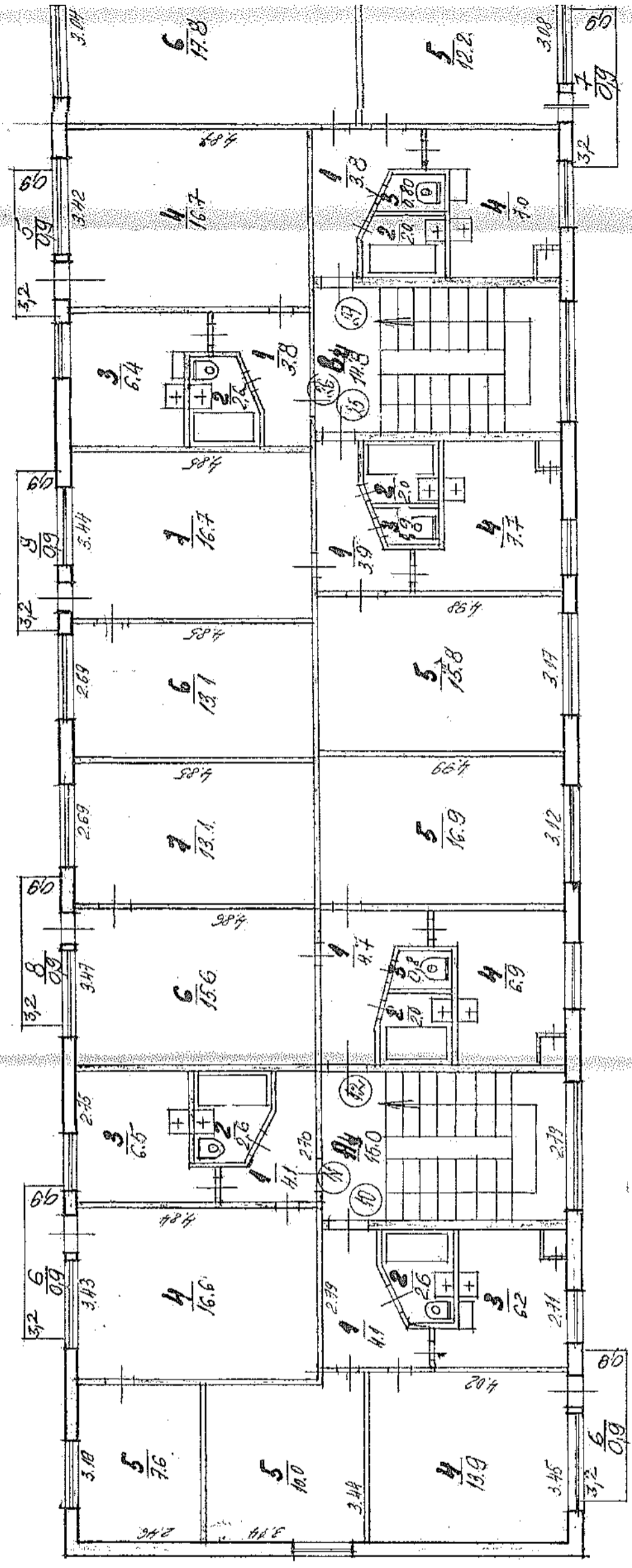

1:100

Plāna plāns — Плана план

ссылка  
строения № 1

Орелан, МАДОДНА, I (MADONNA) rajonā

№ 18, 19, 20, 21, 22, 23, 24, 25, 26, 27, 28, 29, 30, 31, 32, 33, 34, 35, 36, 37, 38, 39, 40, 41, 42, 43, 44, 45, 46, 47, 48, 49, 50, 51, 52, 53, 54, 55, 56, 57, 58, 59, 60, 61, 62, 63, 64, 65, 66, 67, 68, 69, 70, 71, 72, 73, 74, 75, 76, 77, 78, 79, 80, 81, 82, 83, 84, 85, 86, 87, 88, 89, 90, 91, 92, 93, 94, 95, 96, 97, 98, 99, 100, 101, 102, 103, 104, 105, 106, 107, 108, 109, 110, 111, 112, 113, 114, 115, 116, 117, 118, 119, 120, 121, 122, 123, 124, 125, 126, 127, 128, 129, 130, 131, 132, 133, 134, 135, 136, 137, 138, 139, 140, 141, 142, 143, 144, 145, 146, 147, 148, 149, 150, 151, 152, 153, 154, 155, 156, 157, 158, 159, 160, 161, 162, 163, 164, 165, 166, 167, 168, 169, 170, 171, 172, 173, 174, 175, 176, 177, 178, 179, 180, 181, 182, 183, 184, 185, 186, 187, 188, 189, 190, 191, 192, 193, 194, 195, 196, 197, 198, 199, 200, 201, 202, 203, 204, 205, 206, 207, 208, 209, 210, 211, 212, 213, 214, 215, 216, 217, 218, 219, 220, 221, 222, 223, 224, 225, 226, 227, 228, 229, 230, 231, 232, 233, 234, 235, 236, 237, 238, 239, 240, 241, 242, 243, 244, 245, 246, 247, 248, 249, 250, 251, 252, 253, 254, 255, 256, 257, 258, 259, 260, 261, 262, 263, 264, 265, 266, 267, 268, 269, 270, 271, 272, 273, 274, 275, 276, 277, 278, 279, 280, 281, 282, 283, 284, 285, 286, 287, 288, 289, 290, 291, 292, 293, 294, 295, 296, 297, 298, 299, 300, 301, 302, 303, 304, 305, 306, 307, 308, 309, 310, 311, 312, 313, 314, 315, 316, 317, 318, 319, 320, 321, 322, 323, 324, 325, 326, 327, 328, 329, 330, 331, 332, 333, 334, 335, 336, 337, 338, 339, 340, 341, 342, 343, 344, 345, 346, 347, 348, 349, 350, 351, 352, 353, 354, 355, 356, 357, 358, 359, 360, 361, 362, 363, 364, 365, 366, 367, 368, 369, 370, 371, 372, 373, 374, 375, 376, 377, 378, 379, 380, 381, 382, 383, 384, 385, 386, 387, 388, 389, 390, 391, 392, 393, 394, 395, 396, 397, 398, 399, 400, 401, 402, 403, 404, 405, 406, 407, 408, 409, 410, 411, 412, 413, 414, 415, 416, 417, 418, 419, 420, 421, 422, 423, 424, 425, 426, 427, 428, 429, 430, 431, 432, 433, 434, 435, 436, 437, 438, 439, 440, 441, 442, 443, 444, 445, 446, 447, 448, 449, 450, 451, 452, 453, 454, 455, 456, 457, 458, 459, 460, 461, 462, 463, 464, 465, 466, 467, 468, 469, 470, 471, 472, 473, 474, 475, 476, 477, 478, 479, 480, 481, 482, 483, 484, 485, 486, 487, 488, 489, 490, 491, 492, 493, 494, 495, 496, 497, 498, 499, 500, 501, 502, 503, 504, 505, 506, 507, 508, 509, 510, 511, 512, 513, 514, 515, 516, 517, 518, 519, 520, 521, 522, 523, 524, 525, 526, 527, 528, 529, 530, 531, 532, 533, 534, 535, 536, 537, 538, 539, 540, 541, 542, 543, 544, 545, 546, 547, 548, 549, 550, 551, 552, 553, 554, 555, 556, 557, 558, 559, 560, 561, 562, 563, 564, 565, 566, 567, 568, 569, 570, 571, 572, 573, 574, 575, 576, 577, 578, 579, 580, 581, 582, 583, 584, 585, 586, 587, 588, 589, 590, 591, 592, 593, 594, 595, 596, 597, 598, 599, 600, 601, 602, 603, 604, 605, 606, 607, 608, 609, 610, 611, 612, 613, 614, 615, 616, 617, 618, 619, 620, 621, 622, 623, 624, 625, 626, 627, 628, 629, 630, 631, 632, 633, 634, 635, 636, 637, 638, 639, 640, 641, 642, 643, 644, 645, 646, 647, 648, 649, 650, 651, 652, 653, 654, 655, 656, 657, 658, 659, 660, 661, 662, 663, 664, 665, 666, 667, 668, 669, 670, 671, 672, 673, 674, 675, 676, 677, 678, 679, 680, 681, 682, 683, 684, 685, 686, 687, 688, 689, 690, 691, 692, 693, 694, 695, 696, 697, 698, 699, 700, 701, 702, 703, 704, 705, 706, 707, 708, 709, 710, 711, 712, 713, 714, 715, 716, 717, 718, 719, 720, 721, 722, 723, 724, 725, 726, 727, 728, 729, 730, 731, 732, 733, 734, 735, 736, 737, 738, 739, 740, 741, 742, 743, 744, 745, 746, 747, 748, 749, 750, 751, 752, 753, 754, 755, 756, 757, 758, 759, 760, 761, 762, 763, 764, 765, 766, 767, 768, 769, 770, 771, 772, 773, 774, 775, 776, 777, 778, 779, 780, 781, 782, 783, 784, 785, 786, 787, 788, 789, 790, 791, 792, 793, 794, 795, 796, 797, 798, 799, 800, 801, 802, 803, 804, 805, 806, 807, 808, 809, 810, 811, 812, 813, 814, 815, 816, 817, 818, 819, 820, 821, 822, 823, 824, 825, 826, 827, 828, 829, 830, 831, 832, 833, 834, 835, 836, 837, 838, 839, 840, 841, 842, 843, 844, 845, 846, 847, 848, 849, 850, 851, 852, 853, 854, 855, 856, 857, 858, 859, 860, 861, 862, 863, 864, 865, 866, 867, 868, 869, 870, 871, 872, 873, 874, 875, 876, 877, 878, 879, 880, 881, 882, 883, 884, 885, 886, 887, 888, 889, 890, 891, 892, 893, 894, 895, 896, 897, 898, 899, 900, 901, 902, 903, 904, 905, 906, 907, 908, 909, 910, 911, 912, 913, 914, 915, 916, 917, 918, 919, 920, 921, 922, 923, 924, 925, 926, 927, 928, 929, 930, 931, 932, 933, 934, 935, 936, 937, 938, 939, 940, 941, 942, 943, 944, 945, 946, 947, 948, 949, 950, 951, 952, 953, 954, 955, 956, 957, 958, 959, 960, 961, 962, 963, 964, 965, 966, 967, 968, 969, 970, 971, 972, 973, 974, 975, 976, 977, 978, 979, 980, 981, 982, 983, 984, 985, 986, 987, 988, 989, 990, 991, 992, 993, 994, 995, 996, 997, 998, 999, 1000

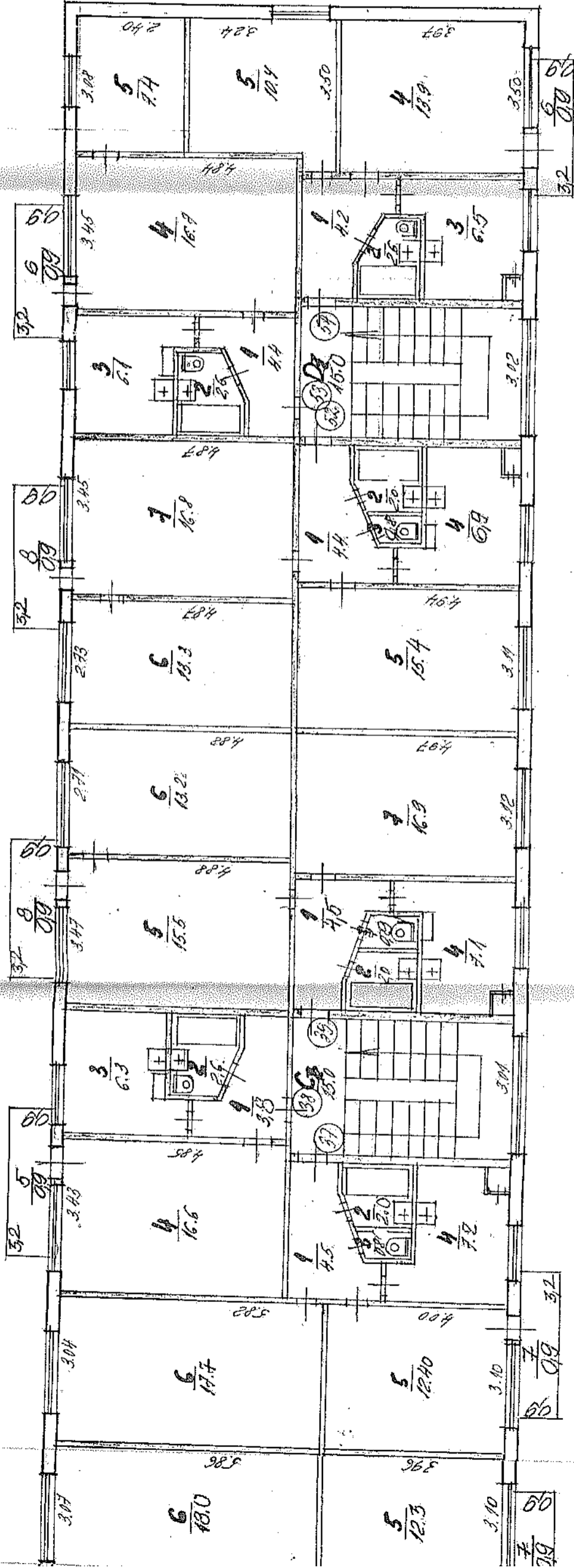

Stāvs-Grāds № 11  
Līn. 2.50.

Инвентаризация документов  
дана публично и издается  
№ 10 1988 г.  
Исполнитель: [Signature]

Составитель: [Signature]  
1988 г.  
10 июля

Kopija paraksts  
30.10.1988

с. АВА ПЕЛ  
 ос. ин. 1  
 от. 105  
 город (поверка) *Магдан*  
 улица *Лав*

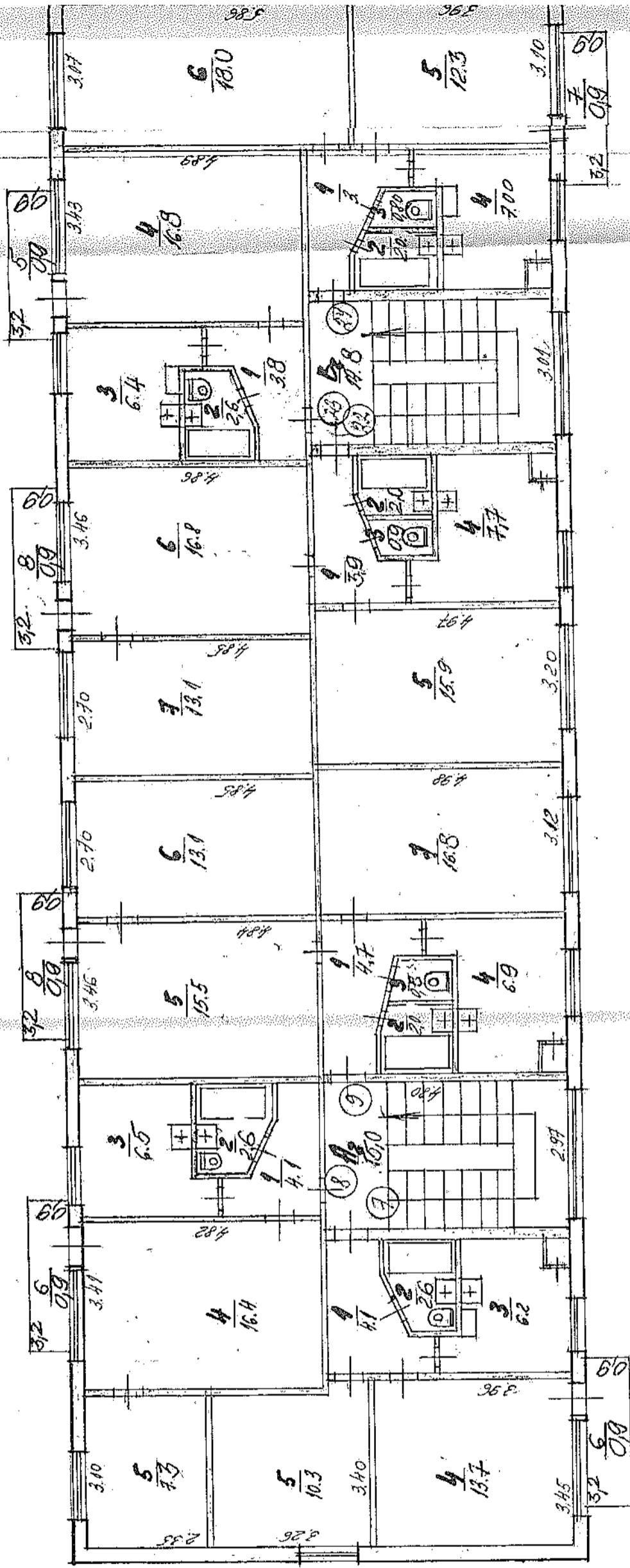

МАГДАН 1:100  
 М.С.ИИРАБ



Stāva plāns

ceļmal  
str. 53

gorod (poselogs) **MAZDO**

улице **X**

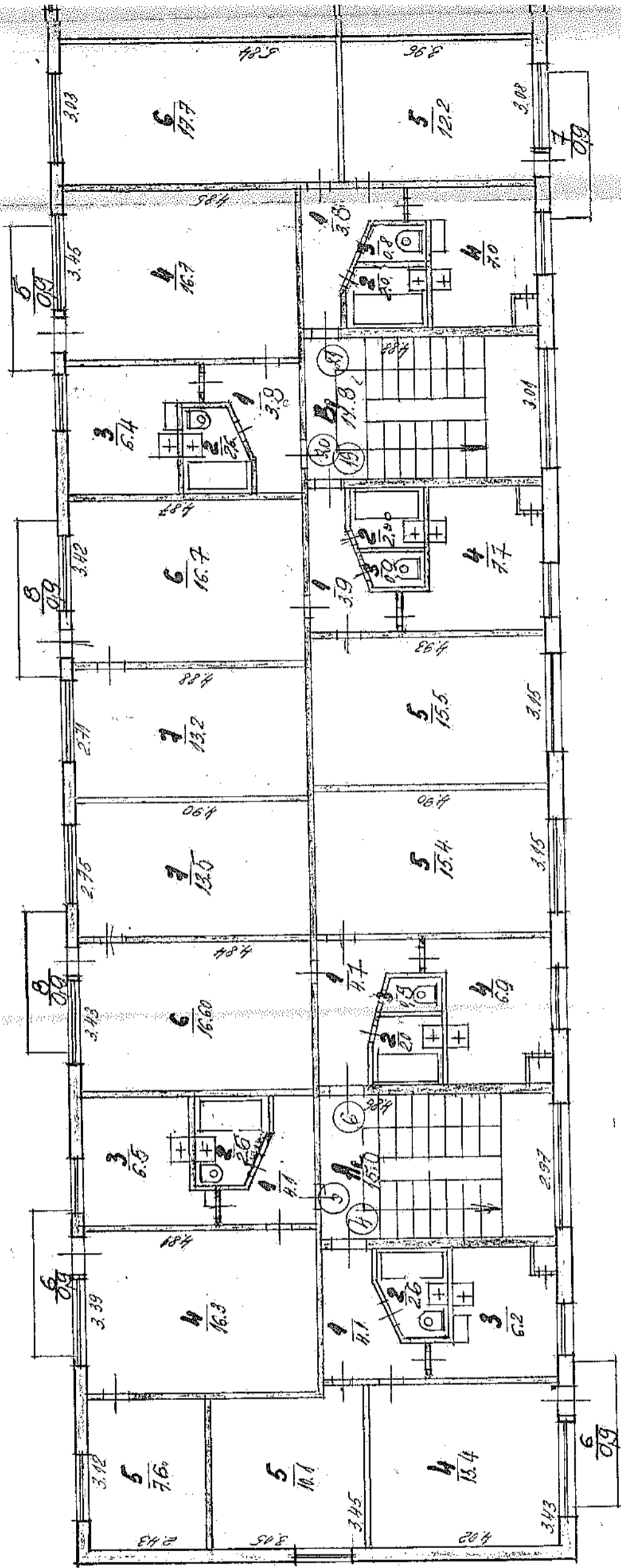

Mērogs 1:100  
Macштаб

MADONNA  
25E

MADONNA  
Rajin

64.90

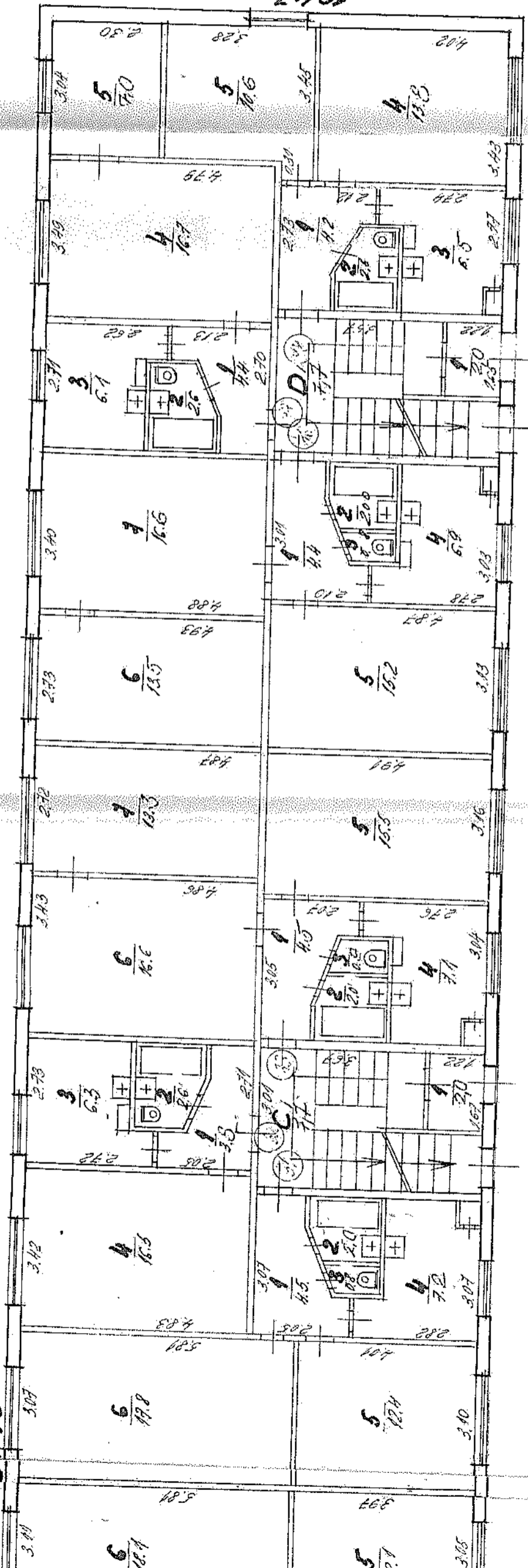

2.50

25. OKTOBER 1968  
*[Signature]*

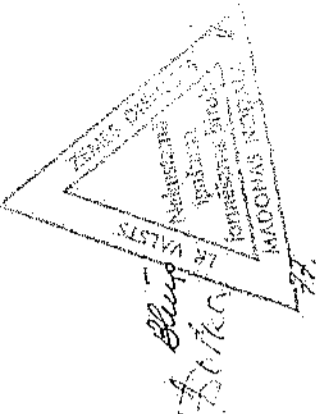

28. jūlijs

Kopija pareizā  
 20.10.1968  
*[Signature]*

MADONA

Reina

649

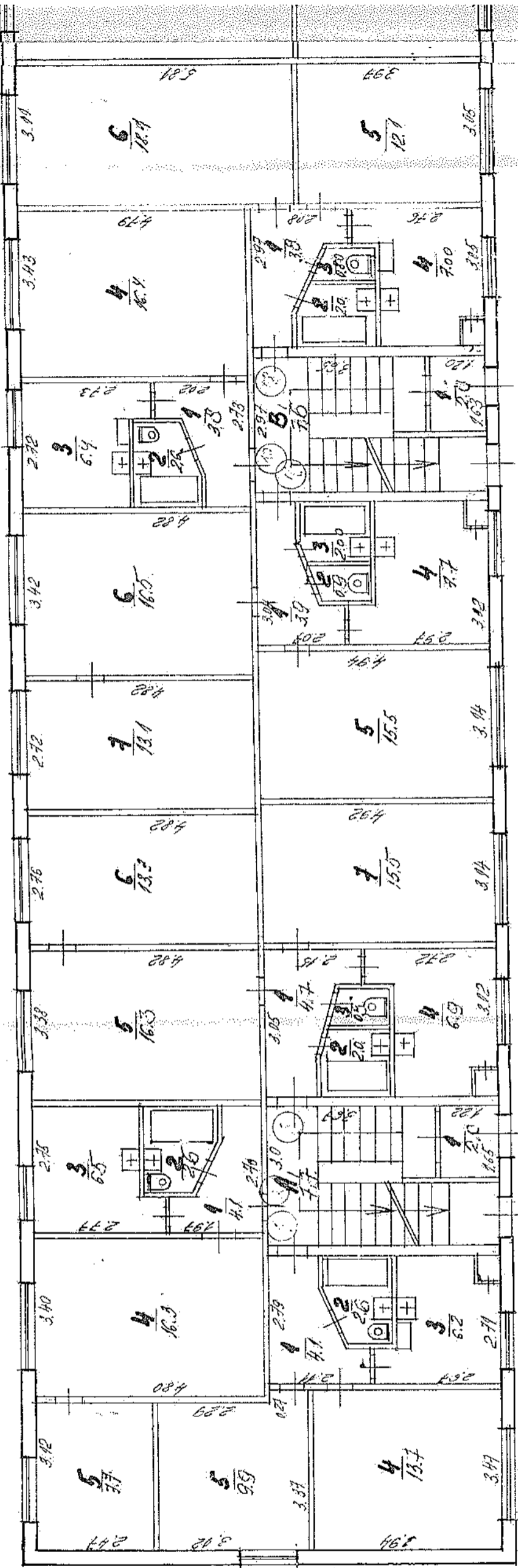



У.д.в. 11115

с.д.в.д.

с.р.д.д.д.д.д.

МАШИНА

Района

У.д.в.д.

У.д.в.д.

